

Export/ Import d'une Base de données sur un serveur SQL

Pour exporter une base de données de notre serveur SQL, se positionner sur la base à exporter clic droit

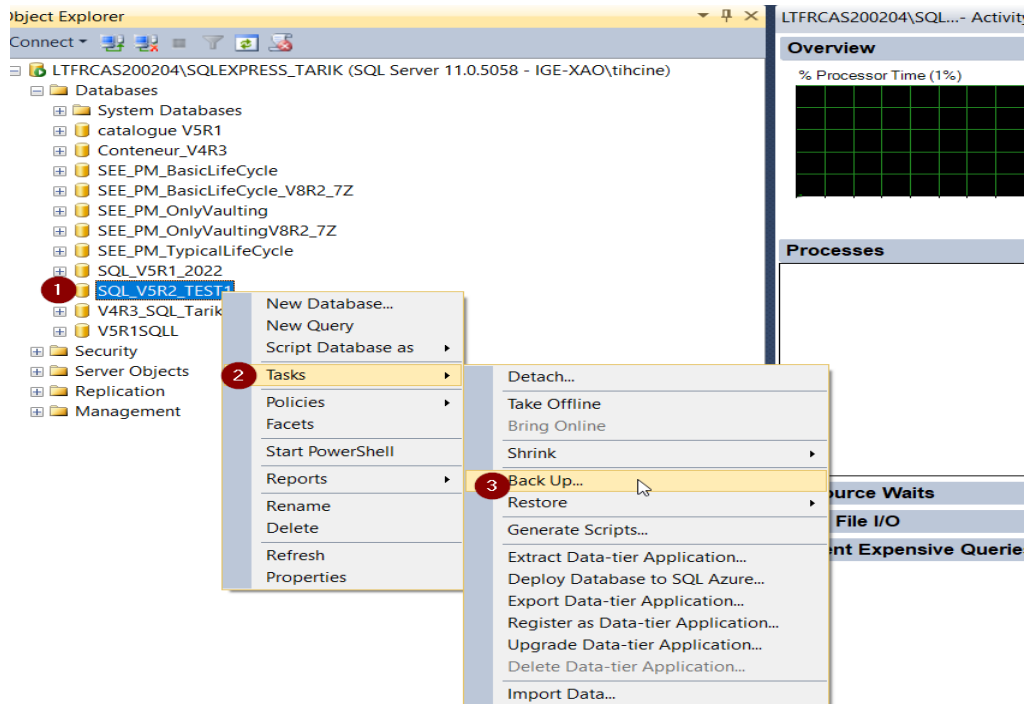

Dans Option de support configurez comme tel

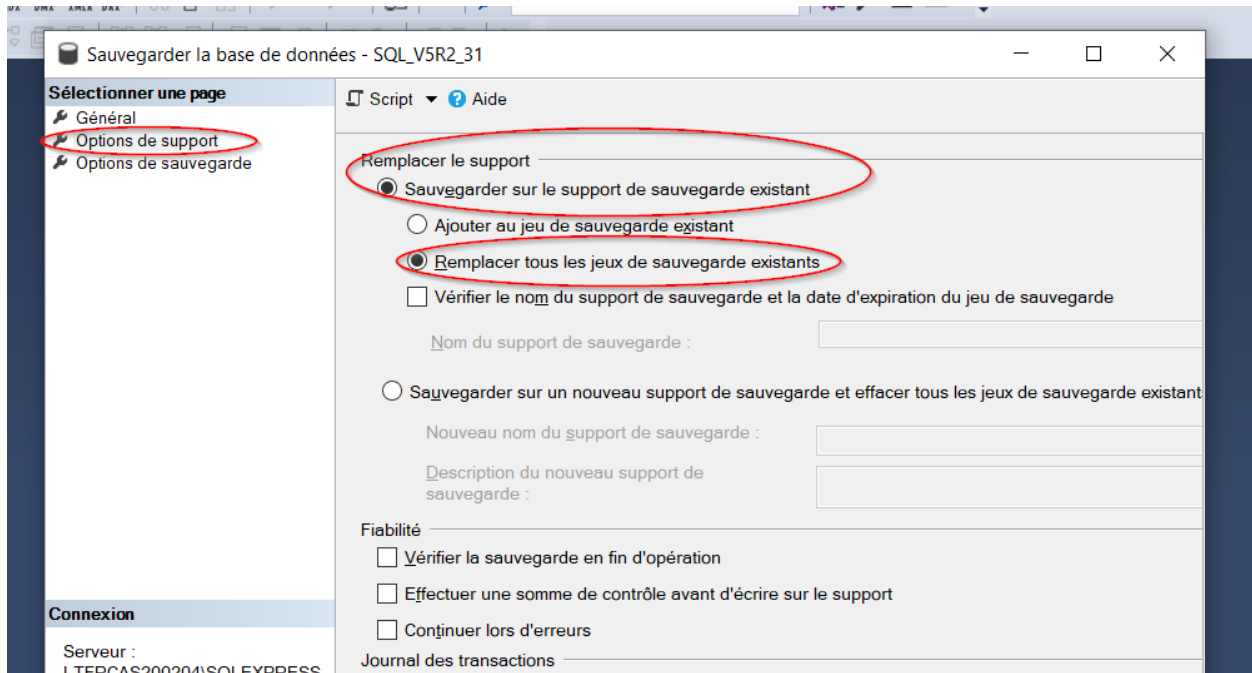

Le chemin de destination de la base de données exporter est un fichier .Bak est notifié ci-dessous

Une fois terminé cliquez OK pour l'export

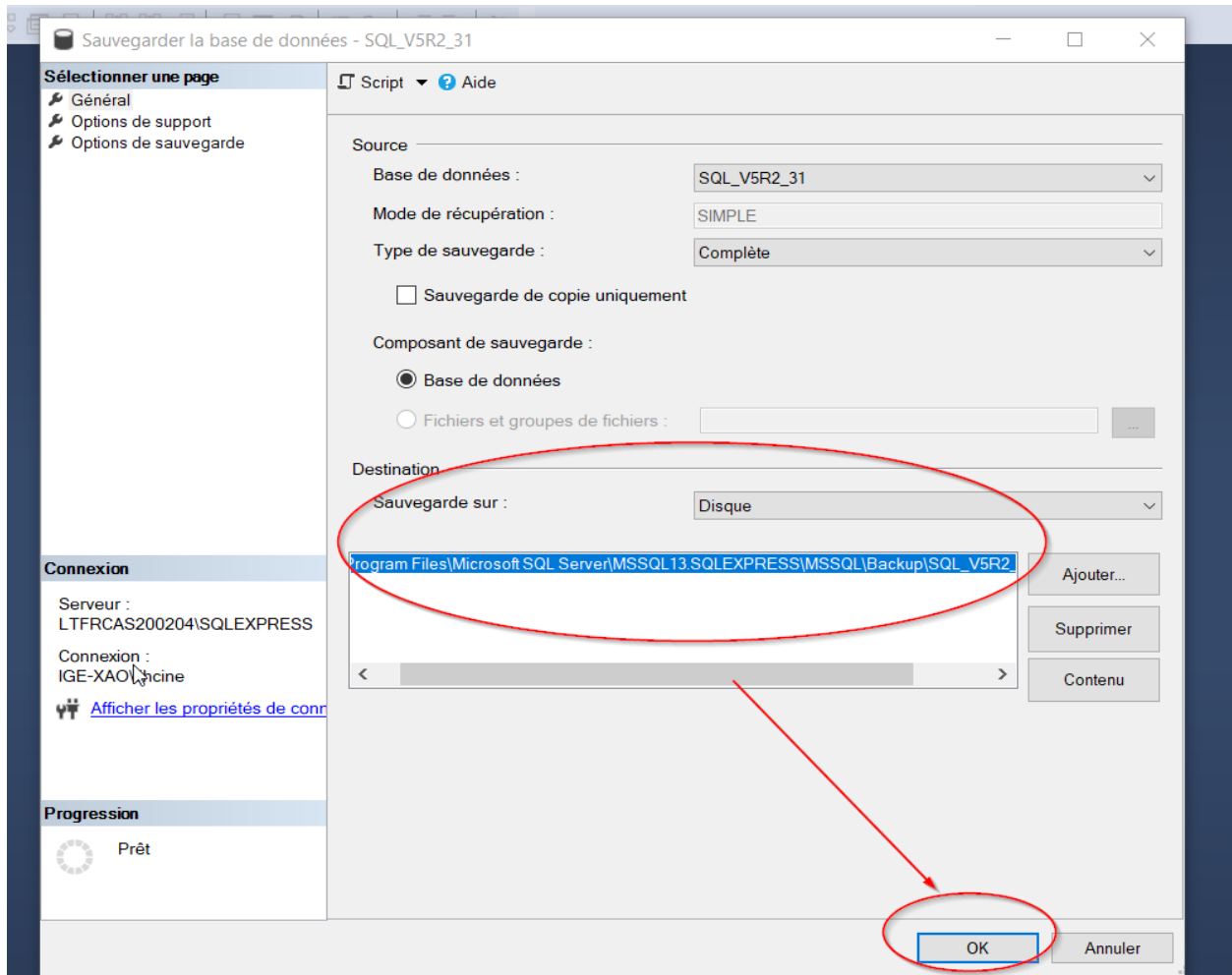

On retrouve bien notre base de données exporté dans le chemin de destination

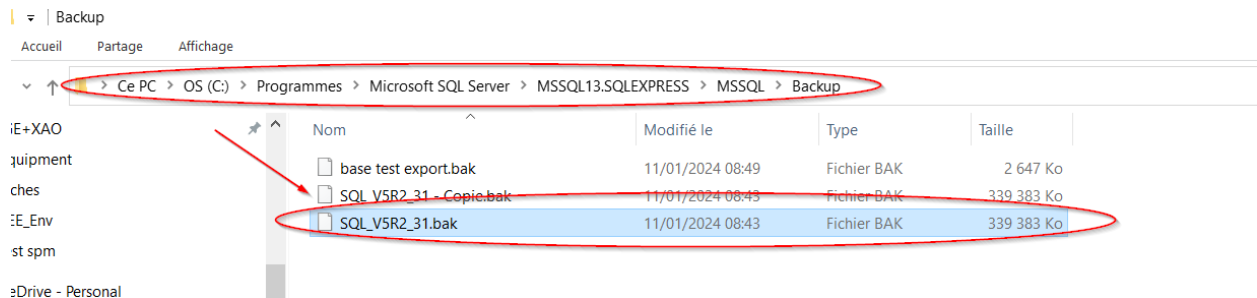

Pour Importer une base de données (sur un nouveau serveur SQL par exemple)

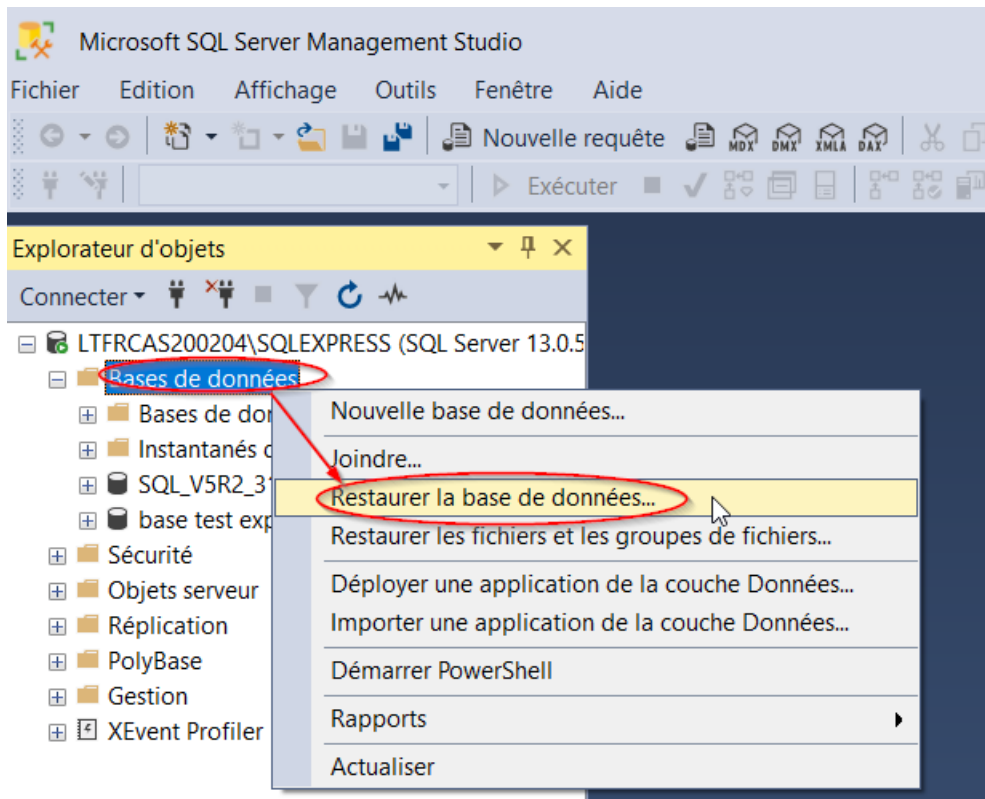

Depuis General sélectionnez la base à importer sur notre serveur SQL

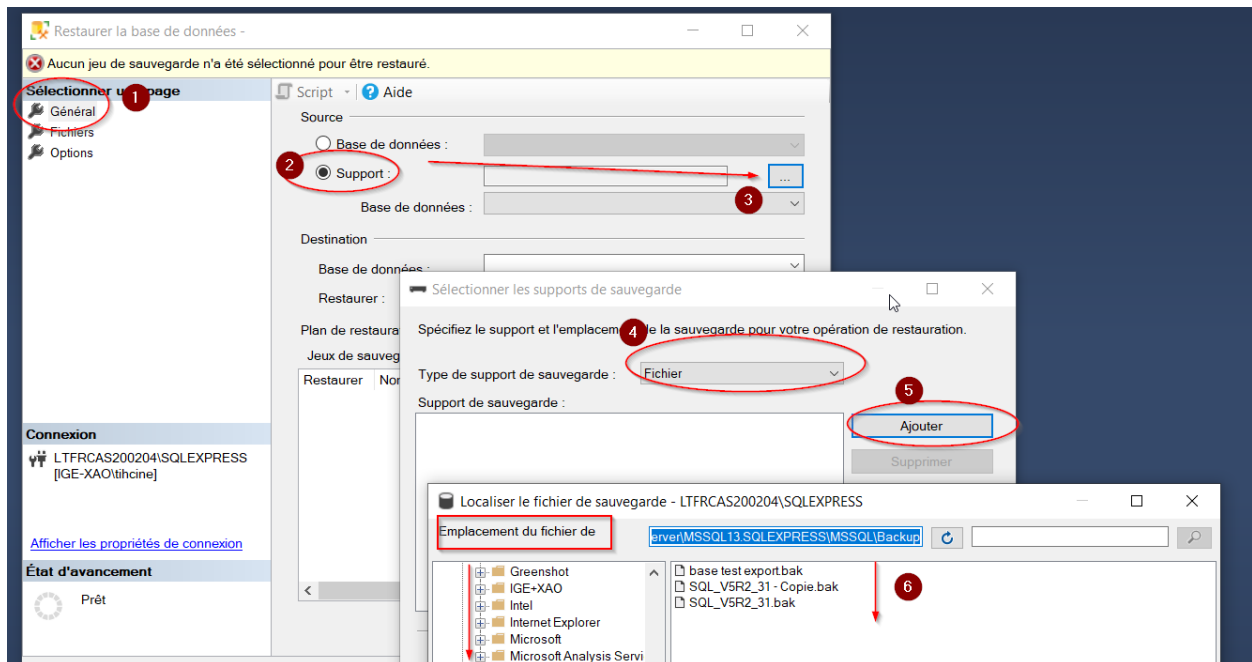

Une fois notre base à importer sélectionner Cliquez OK

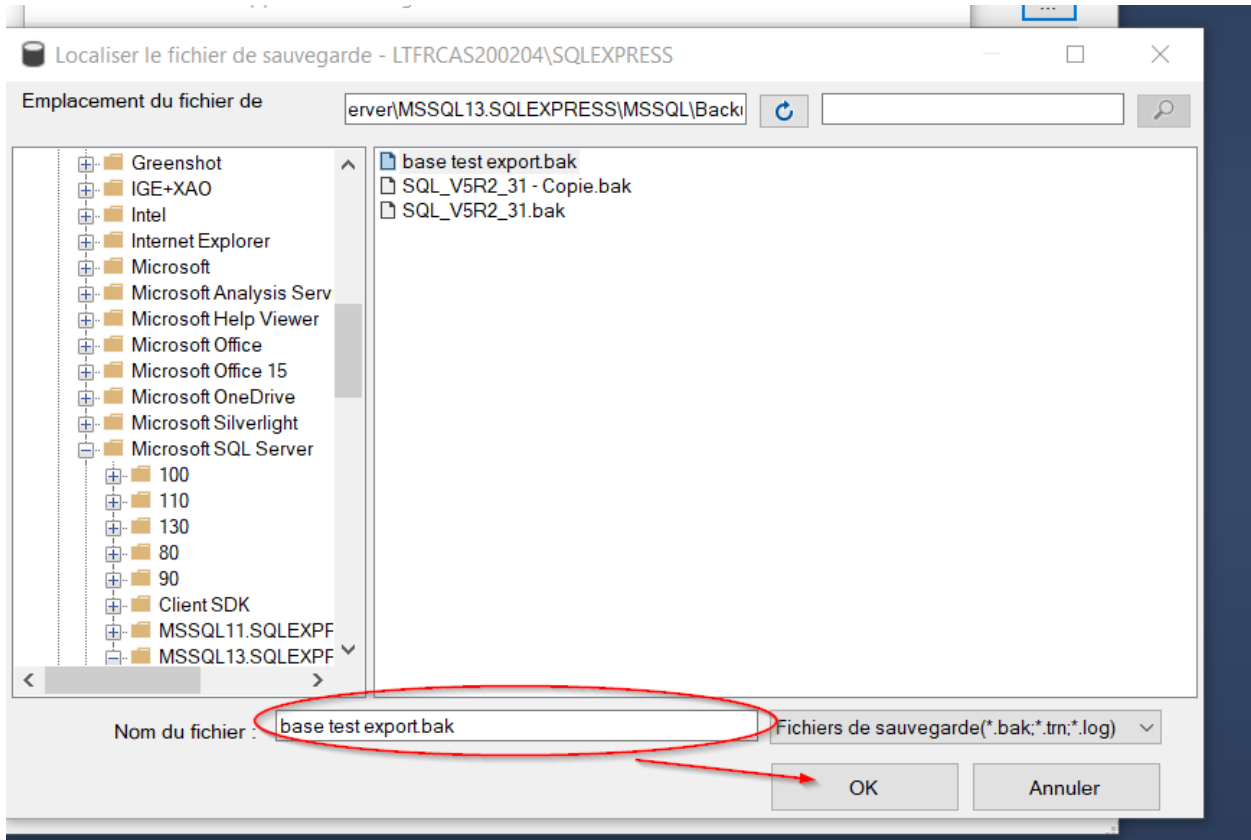

On retrouve la base sélectionnée cliquez encore OK

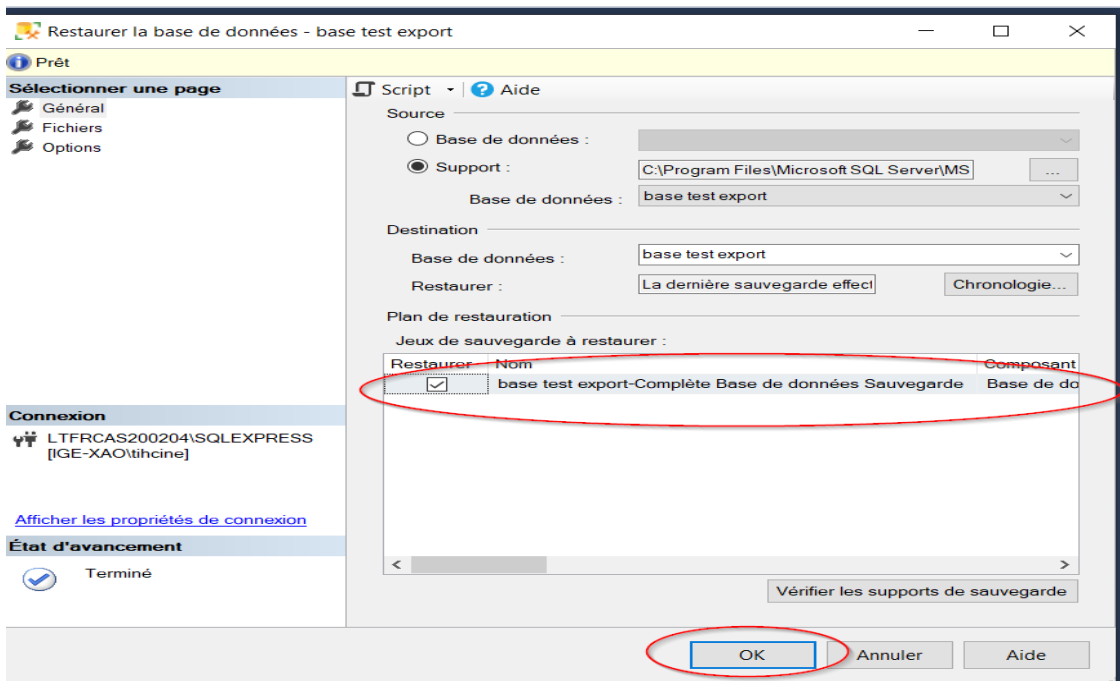

Notre base a bien été importer sur notre serveur SQL

